



PLANIFICACIÓN Y PARTICIPACIÓN  
PARA LA GRAN BUENOS AIRES



# VII Foro Metropolitano

## Bloque 2: LO QUE CUESTA LA BASURA

- Presupuesto locales de gasto por recolección, traslado y deposición
- Gasto total relevado: \$ 864.327.888
- Población involucrada: 27,1%
- Toneladas depositadas: 24,2%

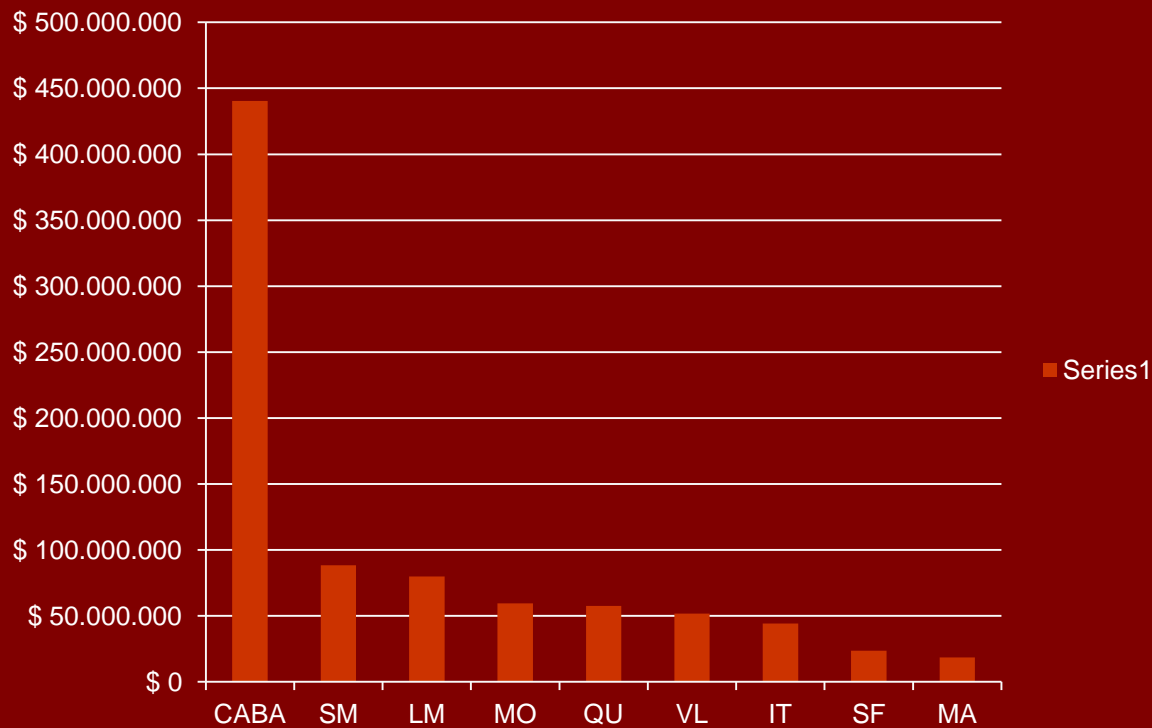

# VII Foro Metropolitano

## Bloque 2: LO QUE CUESTA LA BASURA

- **Gasto por recolección, traslado y deposición per cápita**
- Gasto máximo per cápita: Ituzaingó con 220 \$/hab.
- Gasto mínimo per cápita: malvinas Argentinas con 56 \$/hab.
- Gasto promedio extrapolado: 144 \$/hab.

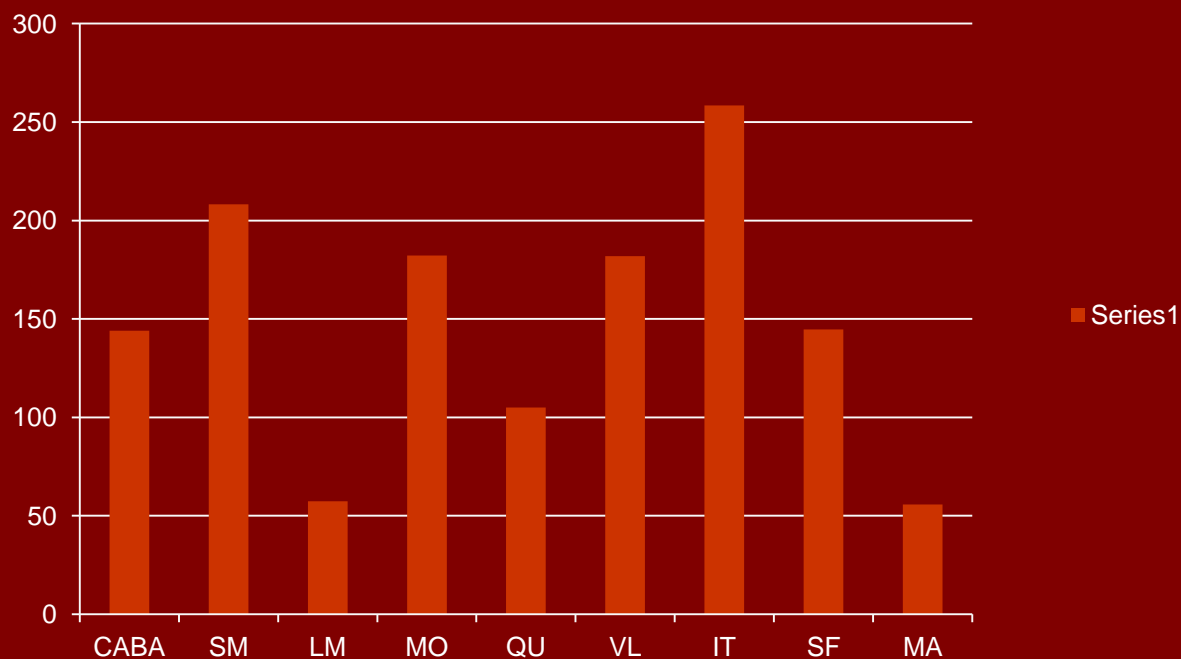

# VII Foro Metropolitano

## Bloque 2: LO QUE CUESTA LA BASURA



- **Gasto total extrapolado de**
  - Almirante Brown, Avellaneda, Berazategui, Berisso, Ensenada,
  - Esteban Echeverría, Ezeiza, Florencio Varela, General San Martín,
  - Hurlingham, Ituzaingó, José C. Paz, La Matanza, La Plata,
  - Lanús, Lomas de Zamora, Malvinas Argentinas, Merlo, Moreno,
  - Morón, Quilmes, San Fernando, San Isidro, San Miguel, Tigre,
  - Tres de Febrero, Vicente López, Ciudad Autónoma de Bs. As.:
- **\$ 1.648.793.746.- / \$ 1.828.297.475.-**



Pasaje Rivarola 111, Piso 3, Of. 9 Ciudad de Buenos Aires.  
(C1015AAA) | Tel: +5411 5236-5589/90/91  
info@metropolitana.org.ar / www.metropolitana.org.ar

