



Foro
Metropolitano
Edición 2014

**CONSTRUYENDO PLANIFICACIÓN
PARA LA GRAN BUENOS AIRES**

11 y 12 de **NOVIEMBRE 2014**
Palacio San Miguel Ciudad de Buenos Aires

11 RA
EDICIÓN

Panel de discusión “CEAMSE Y ACUMAR”

Lic. Marcelo A. Corti

- Miércoles 12 de noviembre de 2014 -

forometropolitano.org.ar

) ORGANIZA  **Fundación
Metropolitana**

CEAMSE

Sociedad del Estado inter jurisdiccional compuesta por la Provincia de Buenos Aires (50%) y la Municipalidad de la Ciudad de Buenos Aires – hoy GCABA (50%)

- Creada por Convenio en 1977
- Tiene como objeto contribuir al equilibrio y a la preservación ecológica del área metropolitana, a la eliminación de la contaminación ambiental y al saneamiento de los acuíferos y los suelos.

MISION

Brindar a la comunidad una solución moderna y ambientalmente apropiada en la disposición y tratamiento de los Residuos Sólidos Urbanos del Área Metropolitana de Buenos Aires, articulando recursos, conocimiento, experiencia profesional acumulada y principalmente, responsabilidad en el cumplimiento de todas las normativas sobre el tratamiento y disposición de residuos, en pro de asegurar el saneamiento y la mejora continua de la calidad ambiental.

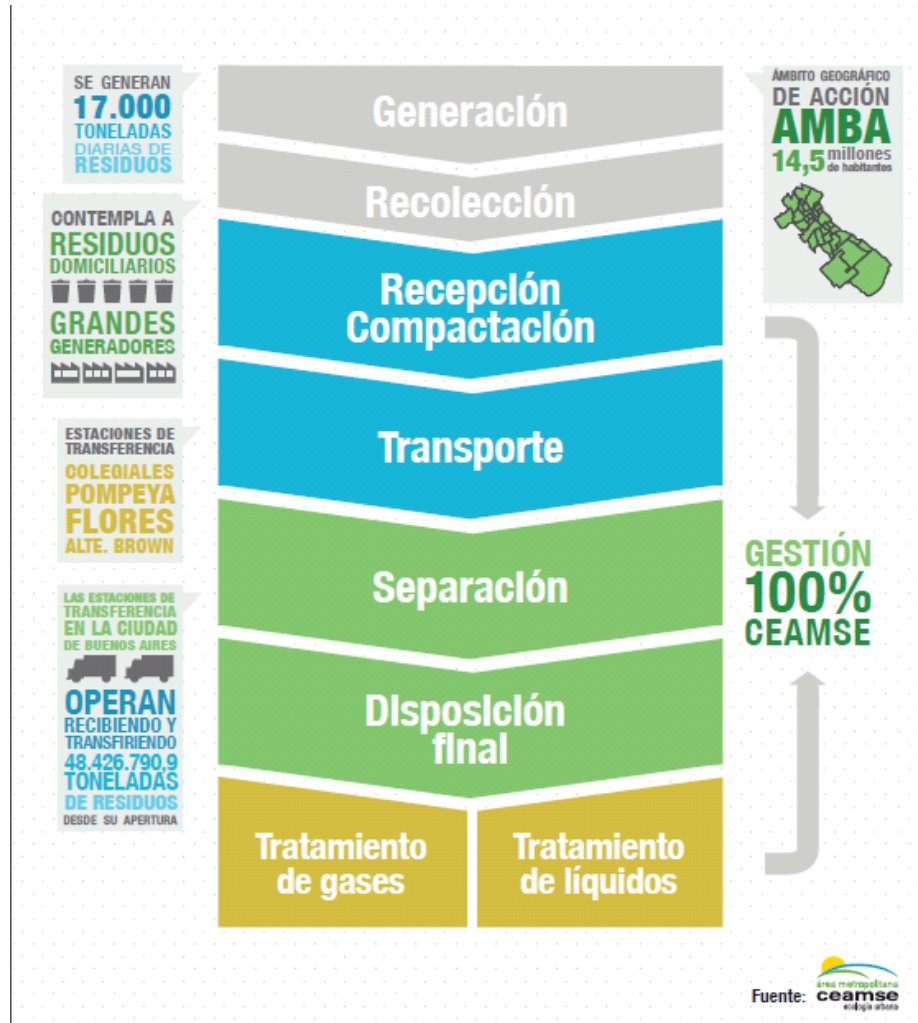

ALCANCE GEOGRÁFICO

AREA METROPOLITANA DE BUENOS AIRES

- Ciudad de Buenos Aires
- Almirante Brown
- Avellaneda
- Berazategui
- Berisso
- Brandsen
- Ensenada
- Escobar
- Esteban Echeverría
- Ezeiza
- Florencio Varela
- Ituzaingó
- José C. Paz
- La Matanza
- La Plata
- Lanús
- Lomas de ZAMORA
- Magdalena
- Malvinas Argentinas
- Merlo
- Morón
- Pilar
- Presidente Perón
- Quilmes
- San Fernando
- San Isidro
- San Miguel
- Tigre
- Tres de Febrero
- Vicente López

IMPACTO

- 14,5 MILLONES DE HABITANTES (Censo 2010) - MÁS DEL 36% DE LA POBLACIÓN ARGENTINA
- SUPERFICIE DE 8.800 KM²
- SE PRODUCEN 17.000 TONELADAS DIARIAS DE RESIDUOS – REPRESENTA EL 40% DEL TOTAL DEL PAÍS
- ESTÁN RADICADAS 40% DE LAS INDUSTRIAS

El ámbito geográfico de acción del CEAMSE es el AMBA.

(Área Metropolitana de Buenos Aires)

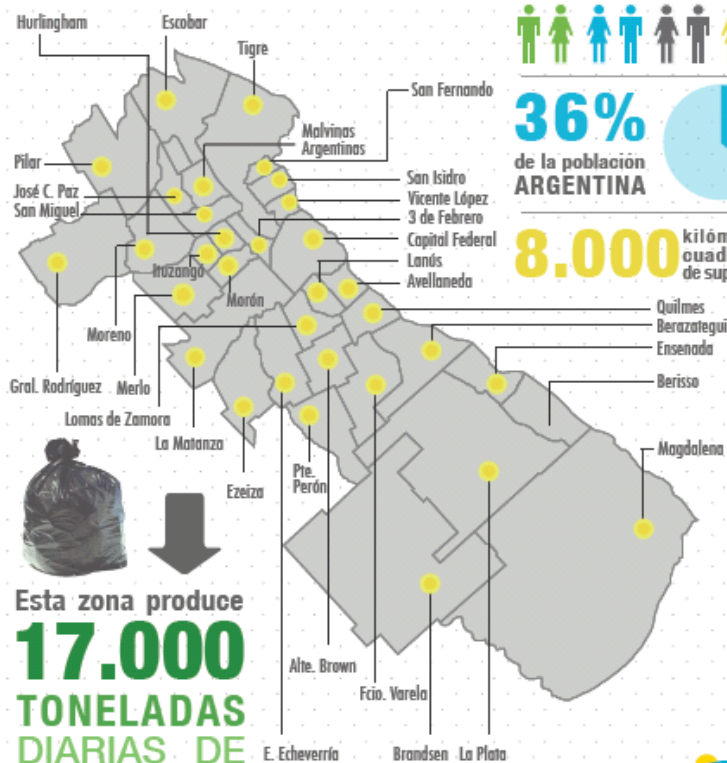

14,5 millones de habitantes



36% de la población ARGENTINA



8.000 kilómetros cuadrados de superficie

Esta zona produce
17.000
TONELADAS
DIARIAS DE
RESIDUOS

Fuente: **ceamse**
área metropolitana
ambiente urbano

COMPLEJOS AMBIENTALES EN ACTIVIDAD

- ✓ COMPLEJO AMBIENTAL NORTE III
- ✓ COMPLEJO AMBIENTAL ENSENADA
- ✓ COMPLEJO AMBIENTAL GONZALEZ CATÁN

■ EN ETAPA POSCIERRE:

- ✓ COMPLEJO AMBIENTAL VILLA DOMÍNICO

FINANCIAMIENTO

- APOORTE DE CAPITAL DE SOCIOS
- PAGO DE TARIFAS POR TRATAMIENTO DE RSU

ADMINISTRACIÓN

- DIRECTORIO (3 MIEMBROS TITULARES + 2 SUPLENTE)
- FISCALIZADO POR COMISIÓN FISCALIZADORA (3 MIEMBROS TITULARES + 2 SUPLENTE)

AUTORIDAD CUENCA MATANZA RIACHUELO

(ACUMAR)

Ente de derecho público inter jurisdiccional en el ámbito de la Secretaría de Ambiente y Desarrollo Sustentable de la Jefatura de Gabinete de Ministros.

- Creada en 2006 mediante Ley N° 26.168
- Tiene facultades de regulación, control y fomento respecto de las actividades industriales, la prestación de servicios públicos y cualquier otra actividad de incidencia ambiental en la Cuenca.

MISION

Recuperar la Cuenca Matanza – Riachuelo, generando resultados duraderos a través de la articulación de políticas públicas que promuevas nuevas obras de infraestructura, la limpieza y el mantenimiento del espacio público, el control de las condiciones ambientales y de la actividad industrial, promoviendo el compromiso social como valor fundamental.

Radiografía de la cuenca Matanza-Riachuelo

Habitantes de la cuenca

4.884.823 personas

No tiene cloacas

55%

No tiene agua potable

35%

Vive en villas

10%

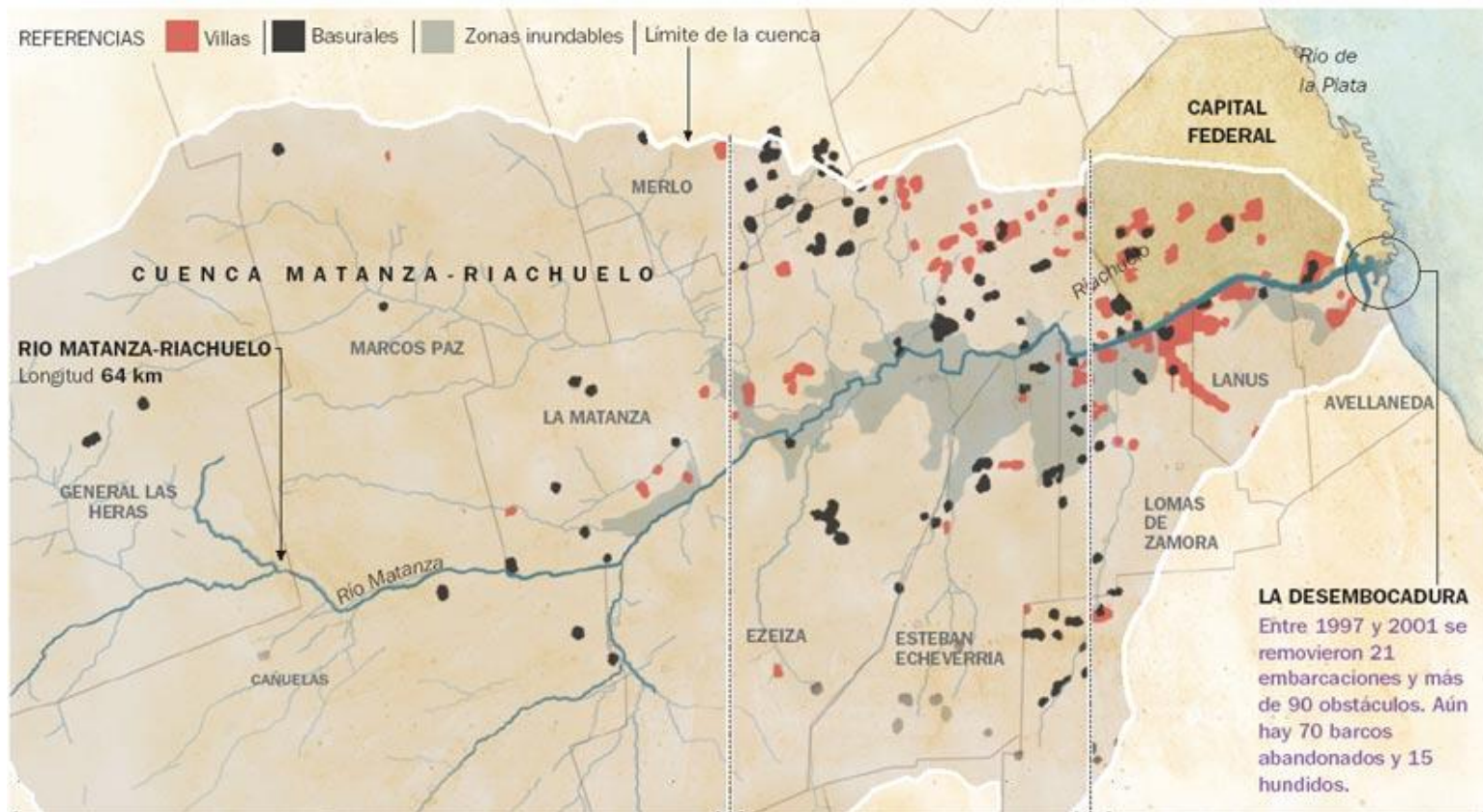

Fuente: Diario Clarín

FACULTADES

- Unificar el régimen aplicable en materia de vertidos de efluentes a cuerpos receptores de agua y emisiones gaseosas
- Planificar el ordenamiento ambiental del territorio afectado a la cuenca
- Establecer y percibir tasas por servicios prestados
- Llevar a cabo cualquier tipo de acto jurídico o procedimiento administrativo necesario o conveniente para ejecutar el Plan Integral de Control de la Contaminación y recomposición Ambiental

ALCANCE GEOGRÁFICO

- Ciudad Autónoma de Buenos Aires
- Lanús
- Avellaneda
- Lomas de Zamora
- Esteban Echeverría
- La Matanza
- Ezeiza
- Cañuelas
- Almirante Brown
- Morón
- Merlo
- Marcos Paz
- Presidente Perón
- San Vicente
- General Las Heras

IMPACTO

- **8 millones de habitantes (Según Censo 2010) o sea más del 20% de la Población Argentina**
- **Superficie 2.338 Km²**
- **Longitud 85 Km**

ADMINISTRACIÓN

- Compuesta por 8 integrantes
 - Titular de la Secretaría de Ambiente y Desarrollo Sustentable de la Jefatura de Gabinete de Ministros (Presidente de la ACUMAR)
 - Tres (3) Representantes del Poder Ejecutivo Nacional
 - Dos (2) Representantes de la Provincia de Buenos Aires
 - Dos (2) Representantes de la Ciudad de Buenos Aires
 - Consejo Municipal integrado por representantes de cada Municipio de las jurisdicciones comprendidas



Foro
Metropolitano

Edición 2014

**CONSTRUYENDO PLANIFICACIÓN
PARA LA GRAN BUENOS AIRES**

11 y 12 de **NOVIEMBRE 2014**
Palacio San Miguel Ciudad de Buenos Aires

11 RA
EDICIÓN

MUCHAS GRACIAS!

forometropolitano.org.ar

) ORGANIZA  *Fundación
Metropolitana*
